



**ส่วนที่ 1**

**ข้อมูลทั่วไป**

## ประวัติโรงเรียนศรีวิชัยวิทยา

\*\*\*\*\*

### ประวัติโดยสังเขป

สร้างเมื่อ 17 พฤษภาคม พ.ศ. 2499

ที่ตั้ง เลขที่ 68 หมู่ 1 ถนนมาลัยแมน ตำบลวังตะกั่ว อำเภอเมืองนครปฐม จังหวัดนครปฐม

โทรศัพท์ 0-34 24-2967, 0-34 28-5041 (FAX) 0-34 25-1026

ไปรษณีย์อิเล็กทรอนิกส์ esanpt0056@yahoo.com

Website: <http://www.swc.ac.th>

เนื้อที่ 42 ไร่ 1 งาน 27.75 ตารางวา

### ประวัติ

โรงเรียนศรีวิชัยวิทยาสังกัดสำนักงานคณะกรรมการการศึกษาขั้นพื้นฐาน กระทรวงศึกษาธิการ เดิมชื่อโรงเรียนมัธยมวัดใหม่มุสิกการาม ตั้งขึ้นเมื่อวันที่ 17 พฤษภาคม พ.ศ.2499 มีนายอุทัย ประภาพันธ์ ดำรงตำแหน่งครูใหญ่ ต่อมาในปี พ.ศ.2511 เปลี่ยนชื่อเป็นโรงเรียนเมืองนครปฐม และได้เปลี่ยนเป็น “โรงเรียนศรีวิชัยวิทยา” เมื่อวันที่ 22 เมษายน พ.ศ.2517 ในสมัยนายถนอม ตระกรุดแก้ว เป็นผู้อำนวยการโรงเรียน

ปัจจุบันโรงเรียนศรีวิชัยวิทยาเป็นโรงเรียนสหศึกษาเปิดสอนระดับมัธยมศึกษาตอนต้นและระดับมัธยมศึกษาตอนปลาย ในปีการศึกษา 2555-2556 มีจำนวนห้องเรียน 66 ห้องเรียน ระดับชั้นมัธยมศึกษาตอนต้น 36 ห้องเรียน ระดับชั้นมัธยมศึกษาตอนปลาย 30 ห้องเรียน (12-12-12/10-10) นักเรียนรวม 2,374 คน (ข้อมูล ณ วันที่ 10 มิถุนายน 2556) และมี ดร.จตุรงค์ อินทรรุ่ง เป็นผู้อำนวยการโรงเรียน

### ข้อมูลอาคารสถานที่

#### ก. อาคารเรียน

1. พ.ศ. 2514	อาคารเรียนแบบ 017 ขนาดกว้าง 6 เมตร ยาว 51 เมตร		
		งบประมาณ	360,000 บาท
2. พ.ศ.2518	ต่อเติมอาคารเรียนแบบ 017	งบประมาณ	98,600 บาท
3. พ.ศ.2519	ต่อเติมอาคารเรียนแบบ 017	งบประมาณ	10,000 บาท
4. พ.ศ. 2523	อาคารเรียนแบบ 318 18 ห้องเรียน	งบประมาณ	3,700,000 บาท
5. พ.ศ. 2526	อาคารเรียนแบบ 318 18 ห้องเรียน	งบประมาณ	3,920,000 บาท
6. พ.ศ. 2529,2531	อาคารเรียนพระราชคุณากรณ์	งบบริจาค	1,700,000 บาท
7. พ.ศ. 2531	อาคารเรียนแบบ 216ล.(ปรับปรุง29)	งบประมาณ	4,540,000 บาท
8. พ.ศ. 2533	อาคารเรียนแบบ 318/30	งบประมาณ	8,770,000 บาท
9. พ.ศ. 2540	อาคารเรียนแบบพิเศษ 4 ชั้น	งบประมาณ	24,476,400 บาท

## ข. อาคารประกอบ

1. โรงฝึกงาน	2	หลัง
2. โรงอาหาร	1	หลัง

## ค. ห้องน้ำ – ห้องส้วม

ห้องน้ำ - ห้องส้วม	10	หลัง
--------------------	----	------

## ง. บ้านพักครู

1. บ้านพักครู	10	หลัง
2. บ้านพักนักการภารโรง	1	หลัง

## แผนผังโรงเรียน

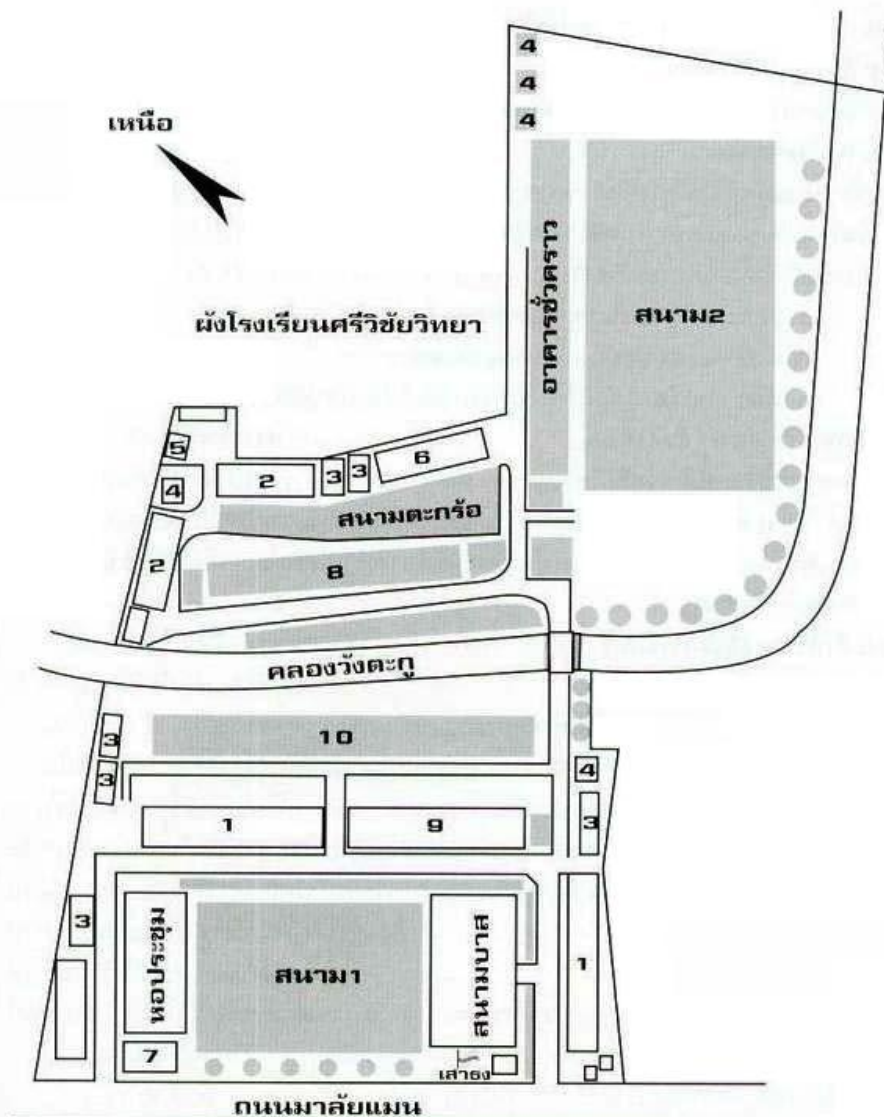

1. อาคารเรียน 318 ค 2. อาคารโรงฝึกงาน 3. ห้องน้ำห้องส้วม 4. บ้านพักครู 5. บ้านพักภารโรง  
 6. อาคารพระราชคุณากรณ์ 60 7. อาคารพระราชคุณากรณ์ 63 8. อาคารเรียน 216 ล  
 9. อาคารเรียนแบบ 31×30 10. อาคารเรียนแบบพิเศษ 4 ชั้น

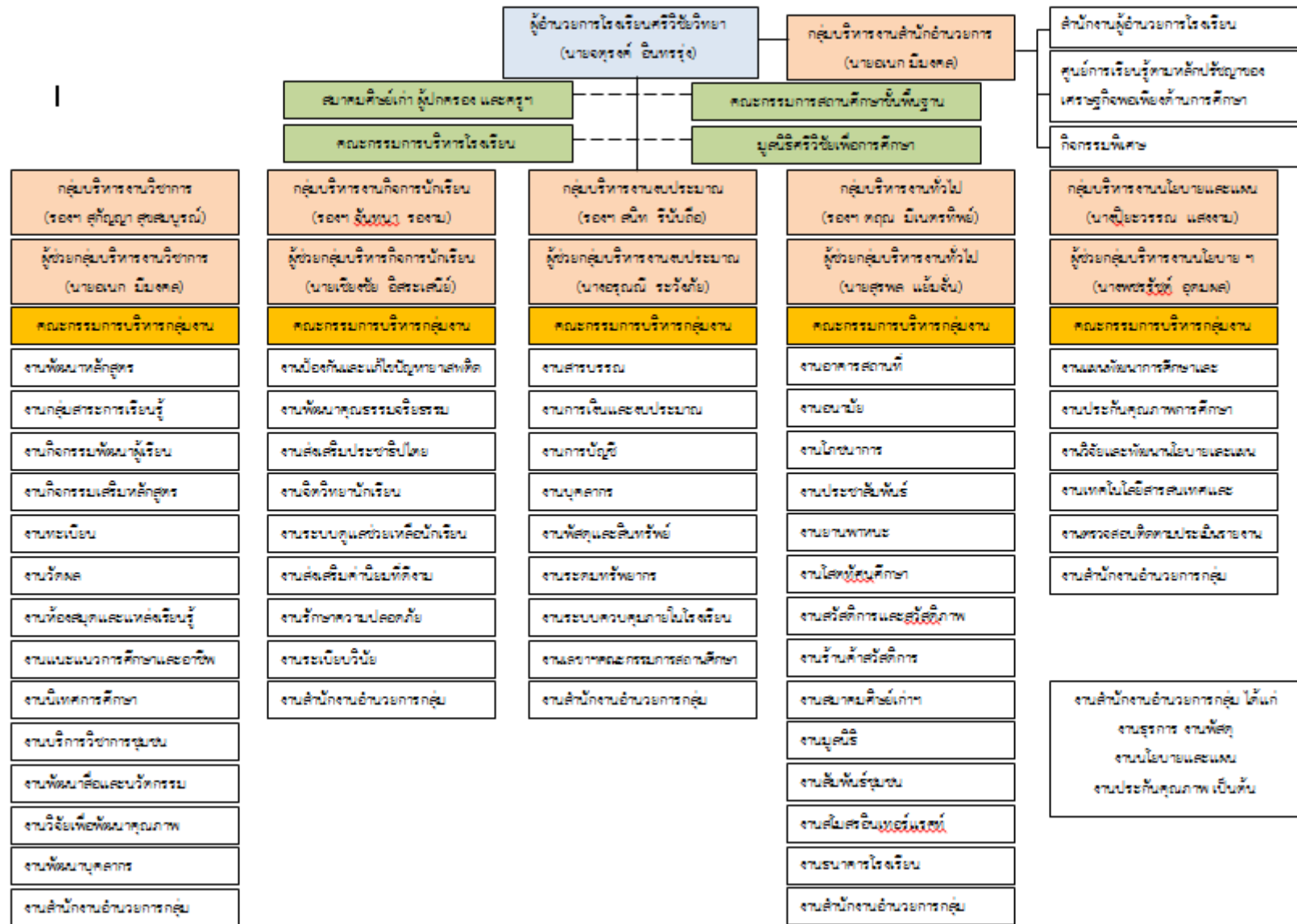

ตารางแสดงจำนวนนักเรียนและห้องเรียนของโรงเรียนศรีวิชัยวิทยา  
ประจำปีการศึกษา 2556

ระดับชั้น	จำนวนห้องเรียน	จำนวนนักเรียน		
		ชาย	หญิง	รวม
ระดับชั้นมัธยมศึกษาปีที่ 1	12	208	197	405
ระดับชั้นมัธยมศึกษาปีที่ 2	12	223	148	371
ระดับชั้นมัธยมศึกษาปีที่ 3	12	230	172	402
<b>รวมมัธยมศึกษาตอนต้น</b>	<b>36</b>	<b>661</b>	<b>517</b>	<b>1,178</b>
ระดับชั้นมัธยมศึกษาปีที่ 4	10	192	236	428
ระดับชั้นมัธยมศึกษาปีที่ 5	10	195	211	406
ระดับชั้นมัธยมศึกษาปีที่ 6	10	196	166	362
<b>รวมมัธยมศึกษาตอนปลาย</b>	<b>30</b>	<b>583</b>	<b>613</b>	<b>1,196</b>
<b>รวมทั้งหมด</b>	<b>66</b>	<b>1,244</b>	<b>1,130</b>	<b>2,374</b>

ข้อมูลวันที่ 10 มิถุนายน 2556

### การจัดชั้นเรียน

การจัดชั้นเรียนสำหรับปีการศึกษา 2556 – 2557 โรงเรียนจัดชั้นเรียน ดังนี้

ชั้นมัธยมศึกษาตอนต้น 12 : 12 : 12

มีโครงสร้างแผนการเรียน ได้แก่ ม.1, ม.2 และ ม.3

กลุ่มการเรียนศิลปะ (ห้อง 1)

กลุ่มการเรียนพละนาฏศิลป์ (ห้อง 2)

กลุ่มการเรียนการงานอาชีพ (ห้อง 3 – 8)

กลุ่มการเรียนวิทยาศาสตร์- คณิตศาสตร์- ภาษาอังกฤษ (ห้อง 9 – 12)

ชั้นมัธยมศึกษาตอนปลาย 10 : 10 : 10

มีโครงสร้างแผนการเรียน ได้แก่ ม.4, ม.5 และ ม.6

กลุ่มการเรียนวิทยาศาสตร์ – คอมพิวเตอร์ (ห้อง 1 – 4)

กลุ่มการเรียนคณิตศาสตร์ – สังคมศึกษา – คอมพิวเตอร์ (ห้อง 5 – 6)

กลุ่มการเรียนภาษาอังกฤษ – ภาษาจีน – คอมพิวเตอร์ (ห้อง 7)

กลุ่มการเรียนภาษาอังกฤษ – คอมพิวเตอร์ (ห้อง 7 – 8)

กลุ่มการเรียนภาษาอังกฤษ – คหกรรม – คอมพิวเตอร์ (ห้อง 9)

กลุ่มการเรียนภาษาอังกฤษ- เกษตรกรรม – คอมพิวเตอร์ (ห้อง 10)

## ข้อมูลนักเรียนปีการศึกษา 2554 – 2556

## ข้อมูลนักเรียนปีการศึกษา 2554

ชั้น	ม.1	ม.2	ม.3	รวม	ม.4	ม.5	ม.6	รวม	รวมทั้งสิ้น
ห้อง	12	14	14	40	10	10	10	30	70
นักเรียน	484	574	559	1,617	453	390	389	1,232	2,849

ข้อมูลวันที่ 10 มิถุนายน 2554

## ข้อมูลนักเรียนปีการศึกษา 2555

ชั้น	ม.1	ม.2	ม.3	รวม	ม.4	ม.5	ม.6	รวม	รวมทั้งสิ้น
ห้อง	12	12	14	38	10	10	10	30	68
นักเรียน	398	440	521	1,359	453	389	368	1,210	2,569

ข้อมูลวันที่ 10 มิถุนายน 2555

## ข้อมูลนักเรียนปีการศึกษา 2556

ชั้น	ม.1	ม.2	ม.3	รวม	ม.4	ม.5	ม.6	รวม	รวมทั้งสิ้น
ห้อง	12	12	12	36	10	10	10	30	66
นักเรียน	405	371	402	1,178	428	406	362	2,196	2,374

ข้อมูลวันที่ 10 มิถุนายน 2556

## การจัดชั้นเรียนระดับมัธยมศึกษาตอนต้น ปีการศึกษา 2556 - 2557

ชั้น ม.1	จำนวน	ชั้น ม.2	จำนวน	ชั้น ม.3	จำนวน
1/1	34	2/1	29	3/1	31
1/2	33	2/2	30	3/2	32
1/3	35	2/3	29	3/3	35
1/4	32	2/4	31	3/4	30
1/5	34	2/5	30	3/5	33
1/6	32	2/6	31	3/6	31
1/7	33	2/7	30	3/7	29
1/8	32	2/8	29	3/8	32
1/9	30	2/9	33	3/9	34
1/10	30	2/10	32	3/10	38
1/11	40	2/11	33	3/11	38
1/12	40	2/12	34	3/12	39
<b>รวม = 12</b>	<b>405</b>	<b>12</b>	<b>371</b>	<b>12</b>	<b>402</b>
<b>รวมนักเรียนระดับมัธยมศึกษาตอนต้น</b>					<b>1,178</b>

ข้อมูลวันที่ 10 มิถุนายน 2556

## การจัดชั้นเรียนระดับมัธยมศึกษาตอนปลาย ปีการศึกษา 2556 - 2557

ชั้น ม.4	จำนวน	ชั้น ม.5	จำนวน	ชั้น ม.6	จำนวน
4/1	43	5/1	44	6/1	41
4/2	44	5/2	45	6/2	40
4/3	45	5/3	41	6/3	41
4/4	43	5/4	43	6/4	41
4/5	43	5/5	43	6/5	38
4/6	45	5/6	44	6/6	37
4/7	44	5/7	38	6/7	33
4/8	40	5/8	39	6/8	30
4/9	41	5/9	36	6/9	37
4/10	40	5/10	33	6/10	24
<b>รวม = 10</b>	<b>428</b>	<b>10</b>	<b>406</b>	<b>10</b>	<b>362</b>
<b>รวมนักเรียนระดับมัธยมศึกษาตอนปลาย</b>					<b>1,196</b>

ข้อมูลวันที่ 10 มิถุนายน 2556



**อัตรากำลังบุคลากร ปีงบประมาณ 2557**

ตำแหน่ง	จำนวน			วิทยฐานะ					
	ชาย	หญิง	รวม	ครูผู้ช่วย	คศ.1	คศ.2	คศ.3	คศ.4	รวม
ผู้อำนวยการโรงเรียน	1	-	1	-	-	-	1	-	1
รองผู้อำนวยการโรงเรียน	2	2	4	-	-	-	4	-	4
กลุ่มสาระฯวิทยาศาสตร์	5	10	15	1	4	2	8	-	15
กลุ่มสาระฯคณิตศาสตร์	3	12	15	1	4	2	8	-	15
กลุ่มสาระฯภาษาไทย	-	8	8	-	2	1	5	-	8
กลุ่มสาระฯสังคมศึกษาฯ	3	12	15	-	3	2	10	-	15
กลุ่มสาระฯภาษาต่างประเทศ	1	16	17	2	4	5	6	-	17
กลุ่มสาระฯศิลปะ	3	3	6	-	1	-	5	-	6
กลุ่มสาระฯการงานอาชีพฯ	10	24	34	1	2	7	24	-	34
กลุ่มสาระฯสุขศึกษาฯ	5	4	9	1	-	1	7	-	9
ลูกจ้างประจำ	7	1	8	-	-	-	-	-	-
ลูกจ้างชั่วคราวจ้างสอน (ไทย)	5	11	16	-	-	-	-	-	-
ลูกจ้างชั่วคราวต่างชาติ	-	5	5	-	-	-	-	-	-
ลูกจ้างชั่วคราวสำนักงาน	1	9	10	-	-	-	-	-	-
ลูกจ้างชั่วคราว	5	3	8	-	-	-	-	-	-
<b>รวม</b>	<b>51</b>	<b>120</b>	<b>171</b>	<b>6</b>	<b>20</b>	<b>20</b>	<b>78</b>	<b>-</b>	<b>124</b>

ข้อมูลวันที่ 1 ตุลาคม 2556

### ทำเนียบผู้บริหาร

นายถนอม	ตะกรุดแก้ว	ผู้อำนวยการโรงเรียนศรีวิชัยวิทยา ตั้งแต่ พ.ศ.2517 – พ.ศ.2531
ว่าที่ร้อยตรีสมบุญ	จันทร์วังพรหม	ผู้อำนวยการโรงเรียนศรีวิชัยวิทยา ตั้งแต่ พ.ศ.2531 – พ.ศ.2537
นายไอศถ	ทองมี	ผู้อำนวยการโรงเรียนศรีวิชัยวิทยา ตั้งแต่ พ.ศ.2537 – พ.ศ.2543
นายประยูร	ศิริอรุณรัตน์	ผู้อำนวยการโรงเรียนศรีวิชัยวิทยา ตั้งแต่ พ.ศ.2543 – พ.ศ.2545
นายชัยรัตน์	เผติมรอด	ผู้อำนวยการโรงเรียนศรีวิชัยวิทยา ตั้งแต่ พ.ศ.2545 – พ.ศ.2549
นางทิพวรรณ	ยิ้มสวัสดิ์	ผู้อำนวยการโรงเรียนศรีวิชัยวิทยา ตั้งแต่ พ.ศ.2549 – พ.ศ.2555
ดร.จตุรงค์	อินทรรุ่ง	ผู้อำนวยการโรงเรียนศรีวิชัยวิทยา ตั้งแต่ พ.ศ.2555 – ปัจจุบัน

### คณะกรรมการสถานศึกษาขั้นพื้นฐาน โรงเรียนศรีวิชัยวิทยา

รศ.ไพรัช	พันธุ์ชาติรี	ผู้ทรงคุณวุฒิ	ประธานกรรมการ
พระครูธรรมธรพรหมลิขิต		ผู้แทนพระภิกษุสงฆ์	กรรมการ
พระปลัดพลลาธิป กตกุสโล		ผู้แทนพระภิกษุสงฆ์	กรรมการ
นางกาญจนา	วังถนอมศักดิ์	ผู้ทรงคุณวุฒิ	กรรมการ
นายสงคราม	เสือกลิ่น	ผู้ทรงคุณวุฒิ	กรรมการ
นางสุมาลย์	เกิดฤทธิ์	ผู้ทรงคุณวุฒิ	กรรมการ
นายบุญเชิด	ภูศรี	ผู้ทรงคุณวุฒิ	กรรมการ
นายประพัฒน์	ริ้วทองชุ่ม	ผู้ทรงคุณวุฒิ	กรรมการ
นายจิระ	สุวรรณศรี	ผู้ทรงคุณวุฒิ	กรรมการ
นายณรงค์ฤทธิ์	ชินฮะจ้อ	ผู้แทนผู้ปกครอง	กรรมการ
นายปิยะ	รอดบำเรอ	ผู้แทนครู	กรรมการ
นายจรูญ	ดาราสม	ผู้แทนศิษย์เก่า	กรรมการ
นายธนวัฒน์	โชคเฉลิมวงศ์	ผู้แทนองค์กรชุมชน	กรรมการ
นายมานพ	เปี่ยมคล้า	ผู้แทนองค์กรปกครองส่วนท้องถิ่น	กรรมการ
นายจตุรงค์	อินทรรุ่ง	ผู้อำนวยการโรงเรียน	กรรมการและเลขานุการ

โรงเรียนศรีวิชัยวิทยา ได้รับความอนุเคราะห์และสนับสนุนกิจการของโรงเรียนจากหน่วยงานต่าง ๆ ดังนี้

1. คณะกรรมการพัฒนาโรงเรียนและชุมชน เริ่มตั้งแต่ก่อตั้งโรงเรียนเรื่อยมาจนถึงปัจจุบันได้ขออนุมัติก่อตั้งเป็น “สมาคมผู้ปกครอง ครู และศิษย์เก่าโรงเรียนศรีวิชัยวิทยา” เมื่อ พ.ศ.2533 เป็นต้นมา
2. มูลนิธิศรีวิชัยเพื่อการศึกษาตั้งขึ้นเมื่อ พ.ศ.2532 เพื่อพิจารณาให้ทุนการศึกษาแก่นักเรียน
3. วัดวังตะกุกและวัดใหม่ปิ่นเกลียว อำเภอเมืองนครปฐม จังหวัดนครปฐม อนุเคราะห์ที่ดินในการก่อสร้างโรงเรียน
4. สโมสรโรตารี่นครปฐมอุปถัมภ์เครื่องทำน้ำเย็น ห้องปฏิบัติการทางภาษา เครื่องกรองน้ำดื่มรถยนต์ และห้องโสตทัศนศึกษาเฉลิมพระเกียรติ
5. สมาคมผู้ปกครอง ครู และศิษย์เก่าโรงเรียนศรีวิชัยวิทยาบริจาคเครื่องคอมพิวเตอร์จัดสร้าง “ห้องคอมพิวเตอร์กาญจนาภิเษก”
6. สโมสรโรตารี่นครปฐมร่วมกับสโมสรอินเตอร์แรคท์โรงเรียนศรีวิชัยวิทยาจัดหารายได้เพื่อปรับปรุงห้องปกครองและห้องโสตทัศนศึกษาเฉลิมพระเกียรติโรงเรียนศรีวิชัยวิทยา”
7. สมาคมผู้ปกครอง ครูและศิษย์เก่าโรงเรียนศรีวิชัยวิทยา คณะกรรมการสถานศึกษาขั้นพื้นฐานโรงเรียนศรีวิชัยวิทยาร่วมกับคณะครู อาจารย์ ลูกจ้างประจำและนักเรียนโรงเรียนศรีวิชัยวิทยาร่วมกันจัดทำบุญถวายผ้าป่าเพื่อการศึกษาสร้างห้องโสตทัศนศึกษาเฉลิมพระเกียรติ 75 พรรษา
8. องค์การบริหารส่วนตำบลวังตะกุก สนับสนุนงบประมาณในการปรับปรุงห้องแนะแนว
9. สมาคมผู้ปกครอง ครูและศิษย์เก่าโรงเรียนศรีวิชัยวิทยาบริจาคเครื่องคอมพิวเตอร์จัดสร้าง “ห้องคอมพิวเตอร์ 4”
10. สโมสรโรตารี่นครปฐม และสมาคมผู้ปกครอง ครูและศิษย์เก่าโรงเรียนศรีวิชัยวิทยาสับสนุนงบประมาณสร้างเครื่องกรองน้ำ
11. สมาคมผู้ปกครอง ครูและศิษย์เก่าโรงเรียนศรีวิชัยวิทยาบริจาคเครื่องคอมพิวเตอร์ 1 ชุด
12. สมาคมผู้ปกครอง ครูและศิษย์เก่าโรงเรียนศรีวิชัยวิทยา สนับสนุนงบประมาณสร้างห้องน้ำนักเรียนชาย 2 หลัง
13. สมาคมผู้ปกครอง ครูและศิษย์เก่าโรงเรียนศรีวิชัยวิทยาสสนับสนุนงบประมาณสร้างหลังคาคลุมทางเดินกว้าง 2.30 เมตร สูง 2.70 เมตร และยาว 162 เมตร
14. สมาคมผู้ปกครอง ครูและศิษย์เก่าโรงเรียนศรีวิชัยวิทยาสสนับสนุนงบประมาณปรับปรุงโรงอาหาร
15. องค์การบริหารส่วนจังหวัดนครปฐมสนับสนุนงบประมาณสร้างห้องศูนย์อัจฉริยภาพ (Resource Center) จำนวน 2 ห้อง
16. องค์การบริหารส่วนจังหวัดนครปฐม สนับสนุนงบประมาณในการจัดซื้อเครื่องคอมพิวเตอร์พร้อมโปรแกรมสื่อการเรียนการสอนพร้อมติดตั้งขนาดห้องเรียนสำหรับนักเรียน 40 คน

17. บริษัททีโอทีจำกัด (มหาชน) จังหวัดนครปฐม สนับสนุนงบประมาณจัดซื้อเครื่องคอมพิวเตอร์ จำนวน 5 ชุด
18. ครอบครัวย้ำจั่นบริจาคพระพุทธรูปจำนวน 1 องค์ และจัดประดิษฐานที่บริเวณลานธรรม ที่จัดสร้างโดยเงินรางวัลโรงเรียนคุณธรรมจริยธรรมดีเด่น
19. สมาคมผู้ปกครอง ครู และศิษย์เก่าโรงเรียนศรีวิชัยวิทยา สนับสนุนงบประมาณจัดซื้อเครื่องถ่ายภาพเอกสารและจัดเรียงเอกสารจำนวน 1 เครื่อง
20. โรงเรียนวัดสว่างอารมณ์ บริจาคคอมพิวเตอร์เพื่อการเรียนการสอนจำนวน 7 ชุด
21. สมาคมผู้ปกครอง ครูและศิษย์เก่าโรงเรียนศรีวิชัยวิทยาสสนับสนุนงบประมาณในการจัดซื้อและติดตั้งเครื่องฉายโปรเจคเตอร์
22. สมาคมผู้ปกครอง ครูและศิษย์เก่าโรงเรียนศรีวิชัยวิทยาสสนับสนุนงบประมาณในการพัฒนาระบบเครือข่ายไร้สาย (Wiless) จำนวน 10 จุด
23. สมาคมผู้ปกครอง ครูและศิษย์เก่าโรงเรียนศรีวิชัยวิทยาสสนับสนุนงบประมาณในการจัดซื้อและติดตั้งกล่องวงจรปิดจำนวน 24 เครื่อง

## ผลการประเมินคุณภาพภายนอกของสถานศึกษาโรงเรียนศรีวิชัยวิทยา รอบสาม

คณะผู้ประเมินจากสำนักงานรับรองมาตรฐานและประเมินคุณภาพการศึกษา (องค์การมหาชน) เมื่อวันที่ 18-20 มิถุนายน 2555 โดยคณะผู้ประเมินซึ่งสังกัดหน่วยประเมิน หจก. ยู.พี.ประเมินและพัฒนาคุณภาพการศึกษา มีรายนามดังนี้

- |                              |                      |
|------------------------------|----------------------|
| 1. นายชัยวัฒน์ จารุภัทร์สถาน | หัวหน้าคณะผู้ประเมิน |
| 2. นางชนานาถ จตุรานนท์       | ผู้ประเมิน           |
| 3. ดร.เดือนจิตต์ จิตต์อารี   | ผู้ประเมิน           |
| 4. นางปัทมดา นามะศิริ        | ผู้ประเมิน           |
| 5. นางภรณ์ ศิลพิพัฒน์        | ผู้ประเมิน           |

ซึ่งการประเมินจะประเมิน 3 กลุ่มตัวบ่งชี้ คือ กลุ่มตัวบ่งชี้พื้นฐาน กลุ่มตัวบ่งชี้อัตลักษณ์ และกลุ่มตัวบ่งชี้มาตรการส่งเสริม ซึ่งสรุปผลการประเมินโดยภาพรวมตามรายมาตรฐานดังต่อไปนี้

## ผลการประเมินคุณภาพภายนอกกรอบสาม จำแนกตามกลุ่มตัวบ่งชี้ ระดับการศึกษาขั้นพื้นฐาน

การศึกษาขั้นพื้นฐาน : มัธยมศึกษา	น้ำหนัก (คะแนน)	คะแนน ที่ได้	ระดับคุณภาพ
<b>กลุ่มตัวบ่งชี้พื้นฐาน</b>			
ตัวบ่งชี้ที่ 1 ผู้เรียนมีสุขภาพกายและสุขภาพจิตที่ดี	10.00	9.49	ดีมาก
ตัวบ่งชี้ที่ 2 ผู้เรียนมีคุณธรรม จริยธรรมและค่านิยมที่พึงประสงค์	10.00	9.43	ดีมาก
ตัวบ่งชี้ที่ 3 ผู้เรียนมีความใฝ่รู้ และเรียนรู้อย่างต่อเนื่อง	10.00	8.41	ดี
ตัวบ่งชี้ที่ 4 ผู้เรียนคิดเป็น ทำเป็น	10.00	9.17	ดีมาก
ตัวบ่งชี้ที่ 5 ผลสัมฤทธิ์ทางการเรียนของผู้เรียน	20.00	7.31	ต้องปรับปรุง
ตัวบ่งชี้ที่ 6 ประสิทธิภาพของการจัดการเรียนการสอนที่เน้น นักเรียนเป็นสำคัญ	10.00	9.00	ดีมาก
ตัวบ่งชี้ที่ 7 ประสิทธิภาพของการบริหารจัดการและการพัฒนา สถานศึกษา	5.00	5.00	ดีมาก
ตัวบ่งชี้ที่ 8 พัฒนาการของการประกันคุณภาพภายใน โดยสถานศึกษาและต้นสังกัด	5.00	4.65	ดีมาก
<b>กลุ่มตัวบ่งชี้อัตลักษณ์</b>			
ตัวบ่งชี้ที่ 9 ผลการพัฒนาให้บรรลุตามปรัชญา ปณิธาน/วิสัยทัศน์ พันธกิจ และวัตถุประสงค์ของการจัดตั้งสถานศึกษา	5.00	5.00	ดีมาก
ตัวบ่งชี้ที่ 10 ผลการพัฒนาตามจุดเน้นและจุดเด่นที่ส่งผลสะท้อน เป็นเอกลักษณ์ของสถานศึกษา	5.00	5.00	ดีมาก
<b>กลุ่มตัวบ่งชี้มาตรการส่งเสริม</b>			
ตัวบ่งชี้ที่ 11 ผลการดำเนินงานโครงการพิเศษเพื่อส่งเสริมบทบาท ของสถานศึกษา	5.00	5.00	ดีมาก
ตัวบ่งชี้ที่ 12 ผลการส่งเสริมพัฒนาสถานศึกษาเพื่อยกระดับ มาตรฐาน รักษามาตรฐาน และพัฒนาสู่ ความเป็นเลิศที่สอดคล้องกับแนวทางการปฏิรูป การศึกษา	5.00	5.00	ดีมาก
<b>คะแนนรวม</b>	<b>100.00</b>	<b>82.46</b>	<b>ดี</b>

## สรุปผลการจัดการศึกษาระดับการศึกษาขั้นพื้นฐานของสถานศึกษาโดยรวม

สมควรรับรองมาตรฐานการศึกษา  ไม่สมควรรับรองมาตรฐานการศึกษา

## ตารางแสดงคะแนนเฉลี่ยผลสัมฤทธิ์ทางการเรียนของโรงเรียนศรีวิชัยวิทยา

ระดับชั้นมัธยมศึกษาปีที่ 3 ที่ได้คะแนนค่าเฉลี่ย O - NET ปีการศึกษา 2553 - 2555

วิชา	ผลการทดสอบ O - NET ของโรงเรียนศรีวิชัยวิทยา		
	ปีการศึกษา 2553	ปีการศึกษา 2554	ปีการศึกษา 2555
ภาษาไทย	41.43	43.45	53.24
คณิตศาสตร์	21.28	28.19	25.74
วิทยาศาสตร์	26.23	27.90	31.68
สังคมศึกษา	40.22	38.24	44.92
สุขศึกษาฯ	68.64	48.47	56.29
ศิลปะ	28.02	40.63	42.24
การงานอาชีพฯ	45.42	44.80	46.82
ภาษาต่างประเทศ	11.97	26.39	26.60

## ตารางแสดงคะแนนเฉลี่ยผลสัมฤทธิ์ทางการเรียนของโรงเรียนศรีวิชัยวิทยา

ระดับชั้นมัธยมศึกษาปีที่ 6 ที่ได้คะแนนค่าเฉลี่ย O - NET ปีการศึกษา 2553 - 2555

วิชา	ผลการทดสอบ O - NET ของโรงเรียนศรีวิชัยวิทยา		
	ปีการศึกษา 2553	ปีการศึกษา 2554	ปีการศึกษา 2555
ภาษาไทย	39.00	39.47	43.50
คณิตศาสตร์	10.86	19.34	19.37
วิทยาศาสตร์	29.50	26.11	28.91
สังคมศึกษา	43.20	30.94	34.69
สุขศึกษาฯ	60.38	53.66	52.67
ศิลปะ	31.16	27.10	32.75
การงานอาชีพฯ	43.50	50.11	44.38
ภาษาต่างประเทศ	15.51	18.27	19.07

ที่มา : งานวัดผล กลุ่มบริหารงานวิชาการโรงเรียนศรีวิชัยวิทยา