

ส่วนที่ 1  
ข้อมูลทั่วไป

## ข้อมูลทั่วไป

### 1.1. ประวัติโรงเรียนศรีวิชัยวิทยา

#### 1.1.1. ประวัติโดยสังเขป

สร้างเมื่อ 17 พฤษภาคม พ.ศ. 2499

ที่ตั้ง เลขที่ 68 หมู่ 1 ถ.มาลัยแมน ต.วังตะกู อ.เมืองนครปฐม จ.นครปฐม

โทรศัพท์ 0-34 24-2967, 0-34 28-5041 (FAX) 0-34 25-1026

ไปรษณีย์อิเล็กทรอนิกส์ : esanpt0056@yahoo.com

Website : <http://www.swc.ac.th>

เนื้อที่ 42 ไร่ 1 งาน 27.75 ตารางวา

โรงเรียนศรีวิชัยวิทยาสังกัดสำนักงานคณะกรรมการการศึกษาขั้นพื้นฐาน กระทรวงศึกษาธิการ เดิมชื่อโรงเรียนมัธยมวัดใหม่มุสิกการาม ตั้งขึ้นเมื่อวันที่ 17 พฤษภาคม พ.ศ.2499 มีนายอุทัย ประภาพันธ์ ดำรงตำแหน่งครูใหญ่ ต่อมาในปี พ.ศ.2511 เปลี่ยนชื่อเป็นโรงเรียนเมืองนครปฐม และได้เปลี่ยนชื่อเป็น “โรงเรียนศรีวิชัยวิทยา” เมื่อวันที่ 22 เมษายน พ.ศ.2517 ในสมัยนายถนอม ตระกรุดแก้ว เป็นผู้อำนวยการโรงเรียน

ปัจจุบันโรงเรียนศรีวิชัยวิทยาเป็นโรงเรียนสหศึกษาเปิดสอนระดับมัธยมศึกษาตอนต้นและระดับมัธยมศึกษาตอนปลาย ในปีการศึกษา 2557-2558 มีจำนวนห้องเรียน 66 ห้องเรียน ชั้นมัธยมศึกษาตอนต้น 36 ห้องเรียน ชั้นมัธยมศึกษาตอนปลาย 30 ห้องเรียน (12-12-12/10-10-10) นักเรียนรวม 2,227 คน (ข้อมูล ณ วันที่ 10 มิถุนายน 2557) และมี ดร.อาคม มากมีทรัพย์ เป็นผู้อำนวยการโรงเรียน

#### 1.1.2. ข้อมูลอาคารสถานที่

ก. อาคารเรียน

- 1) พ.ศ. 2514 อาคารเรียนแบบ 017 ขนาดกว้าง 6 เมตร ยาว 51 เมตร งบประมาณ 360,000 บาท
- 2) พ.ศ.2518 ต่อเติมอาคารเรียนแบบ 017 งบประมาณ 98,600 บาท
- 3) พ.ศ.2519 ต่อเติมอาคารเรียนแบบ 017 งบประมาณ 10,000 บาท
- 4) พ.ศ. 2523 อาคารเรียนแบบ 318 18 ห้องเรียน งบประมาณ 3,700,000 บาท
- 5) พ.ศ. 2526 อาคารเรียนแบบ 318 18 ห้องเรียน งบประมาณ 3,920,000 บาท
- 6) พ.ศ. 2529,2531 อาคารเรียนพระราชคุณาภรณ์ งบบริจาค 1,700,000 บาท
- 7) พ.ศ. 2531 อาคารเรียนแบบ 216ล.(ปรับปรุง29) งบประมาณ 4,540,000 บาท
- 8) พ.ศ. 2533 อาคารเรียนแบบ 318/30 งบประมาณ 8,770,000 บาท
- 9) พ.ศ. 2540 อาคารเรียนแบบพิเศษ 4 ชั้น งบประมาณ 24,476,400 บาท

ข. อาคารประกอบ

1) โรงฝึกงาน 2 หลัง

2) โรงอาหาร 1 หลัง

ค. ห้องน้ำ - ห้องส้วม

1) ห้องน้ำ - ห้องส้วม 10 หลัง

ง. บ้านพักครู

1) บ้านพักครู 10 หลัง

2) บ้านพักนักรการภารโรง 1 หลัง

แผนผังโรงเรียน

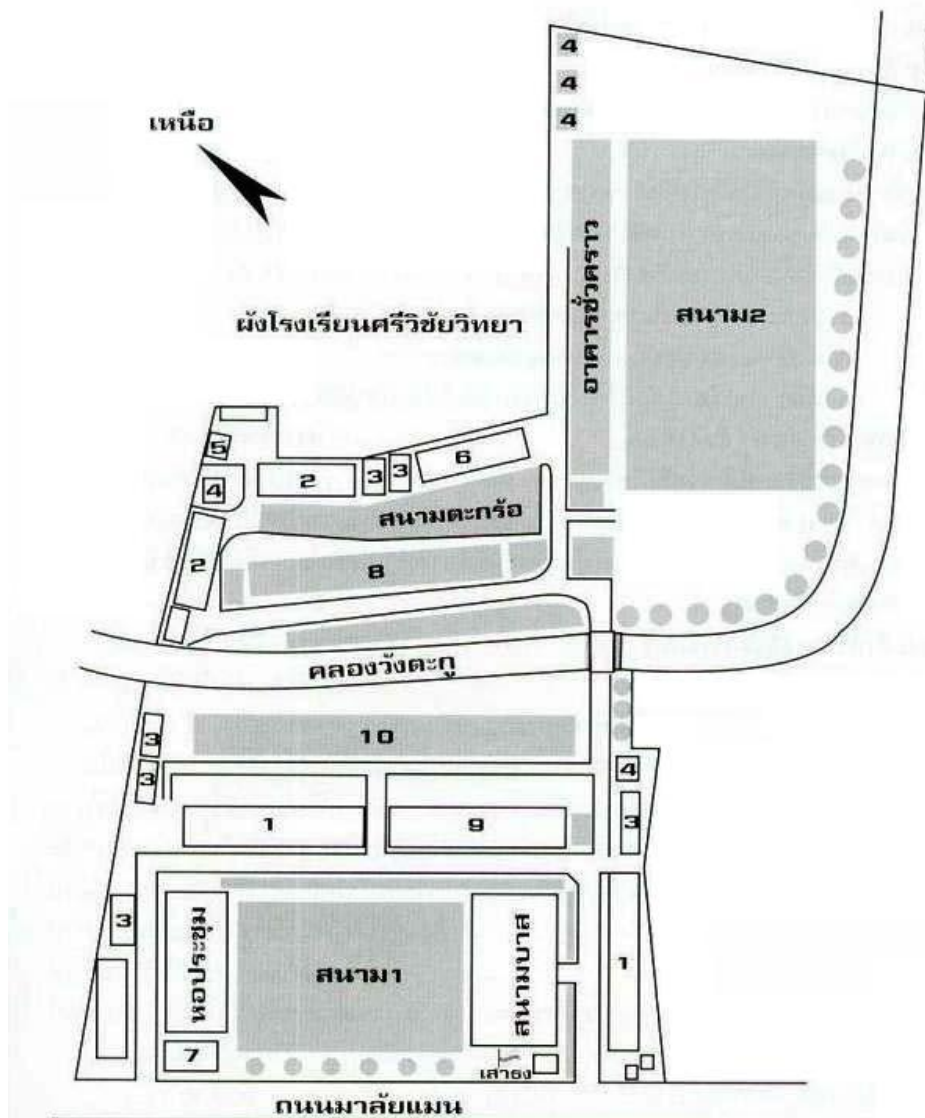

1. อาคารเรียน 318 ค
2. อาคารโรงฝึกงาน
3. ห้องน้ำห้องส้วม
4. บ้านพักครู
5. บ้านพักภารโรง
6. อาคารพระราชกุณากรณ์ 60
7. อาคารพระราชกุณากรณ์ 63
8. อาคารเรียน 216 ส
9. อาคารเรียนแบบ 31x30
10. อาคารเรียนแบบพิเศษ 4 ชั้น

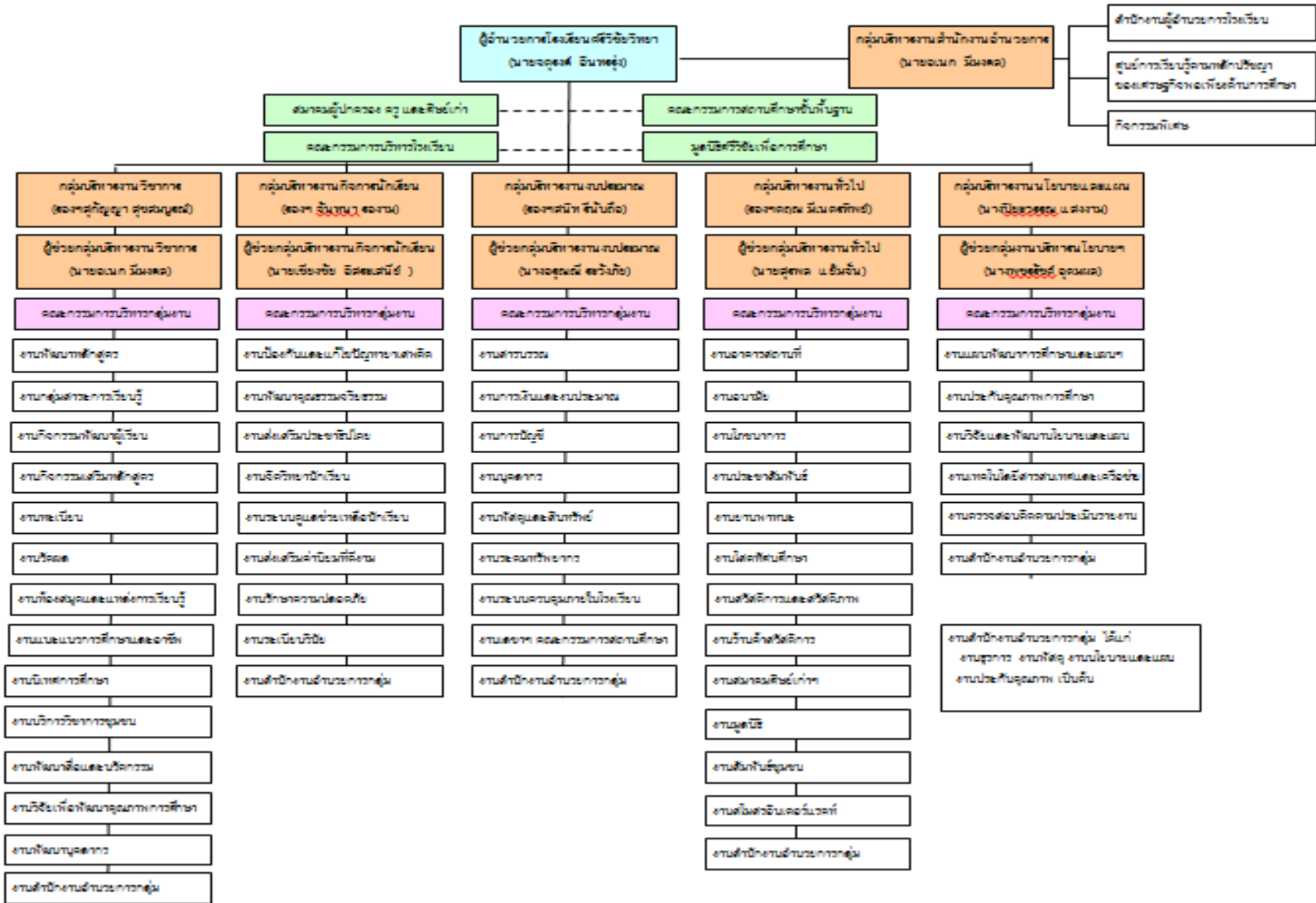

ตารางแสดงจำนวนนักเรียนและห้องเรียนของโรงเรียนศรีวิชัยวิทยา  
ประจำปีการศึกษา 2557

ระดับชั้น	จำนวนห้องเรียน	จำนวนนักเรียน		
		ชาย	หญิง	รวม
ระดับชั้นมัธยมศึกษาปีที่ 1	12	196	156	352
ระดับชั้นมัธยมศึกษาปีที่ 2	12	196	191	387
ระดับชั้นมัธยมศึกษาปีที่ 3	12	206	146	352
<b>รวมมัธยมศึกษาตอนต้น</b>	<b>36</b>	<b>598</b>	<b>493</b>	<b>1,091</b>
ระดับชั้นมัธยมศึกษาปีที่ 4	10	172	164	336
ระดับชั้นมัธยมศึกษาปีที่ 5	10	184	223	407
ระดับชั้นมัธยมศึกษาปีที่ 6	10	190	203	393
<b>รวมมัธยมศึกษาตอนปลาย</b>	<b>30</b>	<b>546</b>	<b>590</b>	<b>590</b>
<b>รวมทั้งหมด</b>	<b>66</b>	<b>1,144</b>	<b>1,083</b>	<b>1,136</b>

ข้อมูลวันที่ 10 มิถุนายน 2557

### การจัดชั้นเรียน

การจัดชั้นเรียนสำหรับปีการศึกษา 2557 – 2558 โรงเรียนจัดชั้นเรียน ดังนี้

ชั้นมัธยมศึกษาตอนต้น            12 : 12 : 12

มีโครงสร้างแผนการเรียน ได้แก่ ม.1, ม.2 และ ม.3

    กลุ่มการเรียนศิลปะ                    (ห้อง 1)

    กลุ่มการเรียนพลานามัย            (ห้อง 2)

    กลุ่มการเรียนการงานอาชีพ        (ห้อง 3 – 8)

    กลุ่มการเรียนวิทยาศาสตร์- คณิตศาสตร์- ภาษาอังกฤษ (ห้อง 9 – 12)

ชั้นมัธยมศึกษาตอนปลาย            10 : 10 : 10

มีโครงสร้างแผนการเรียน ได้แก่ ม.4, ม.5 และ ม.6

    กลุ่มการเรียนวิทยาศาสตร์ – คอมพิวเตอร์ (EIS)                    (ห้อง 1 – 4)

    กลุ่มการเรียนคณิตศาสตร์ – สังคมศึกษา – คอมพิวเตอร์ (ห้อง 5 – 6)

    กลุ่มการเรียนภาษาอังกฤษ – ภาษาจีน – คอมพิวเตอร์            (ห้อง 7)

    กลุ่มการเรียนภาษาอังกฤษ – คอมพิวเตอร์                            (ห้อง 7 – 8)

    กลุ่มการเรียนภาษาอังกฤษ – คหกรรม – คอมพิวเตอร์            (ห้อง 9)

    กลุ่มการเรียนภาษาอังกฤษ- เกษตรกรรม – คอมพิวเตอร์ (ห้อง 10)

## ข้อมูลนักเรียนปีการศึกษา 2555 – 2557

### ข้อมูลนักเรียนปีการศึกษา 2555

ชั้น	ม.1	ม.2	ม.3	รวม	ม.4	ม.5	ม.6	รวม	รวมทั้งสิ้น
ห้อง	12	12	14	38	10	10	10	30	68
นักเรียน	398	440	521	1,359	453	389	368	1,210	2,569

ข้อมูลวันที่ 10 มิถุนายน 2555

### ข้อมูลนักเรียนปีการศึกษา 2556

ชั้น	ม.1	ม.2	ม.3	รวม	ม.4	ม.5	ม.6	รวม	รวมทั้งสิ้น
ห้อง	12	12	12	36	10	10	10	30	66
นักเรียน	405	371	402	1,178	428	406	362	2,196	2,374

ข้อมูลวันที่ 10 มิถุนายน 2556

### ข้อมูลนักเรียนปีการศึกษา 2557

ชั้น	ม.1	ม.2	ม.3	รวม	ม.4	ม.5	ม.6	รวม	รวมทั้งสิ้น
ห้อง	12	12	12	36	10	10	10	30	66
นักเรียน	352	387	352	1,091	336	407	393	1,136	2,227

ข้อมูลวันที่ 10 มิถุนายน 2557

การจัดชั้นเรียนระดับมัธยมศึกษาตอนต้น ปีการศึกษา 2557 - 2558

ชั้น ม.1	จำนวน	ชั้น ม.2	จำนวน	ชั้น ม.3	จำนวน
1/1	30	2/1	33	3/1	29
1/2	31	2/2	32	3/2	26
1/3	31	2/3	32	3/3	25
1/4	30	2/4	29	3/4	30
1/5	27	2/5	33	3/5	28
1/6	29	2/6	29	3/6	28
1/7	27	2/7	32	3/7	28
1/8	26	2/8	30	3/8	27
1/9	30	2/9	29	3/9	33
1/10	30	2/10	29	3/10	32
1/11	31	2/11	40	3/11	32
1/12	30	2/12	39	3/12	34
<b>รวม = 12</b>	<b>352</b>	<b>12</b>	<b>387</b>	<b>12</b>	<b>352</b>
<b>รวมนักเรียนระดับชั้นมัธยมศึกษาตอนต้น</b>					<b>1,091</b>

การจัดชั้นเรียนระดับมัธยมศึกษาตอนปลาย ปีการศึกษา 2557 - 2558

ชั้น ม.4	จำนวน	ชั้น ม.5	จำนวน	ชั้น ม.6	จำนวน
4/1	35	5/1	44	6/1	43
4/2	35	5/2	43	6/2	43
4/3	35	5/3	43	6/3	40
4/4	45	5/4	43	6/4	43
4/5	36	5/5	41	6/5	41
4/6	36	5/6	43	6/6	44
4/7	34	5/7	40	6/7	36
4/8	31	5/8	36	6/8	38
4/9	25	5/9	41	6/9	34
4/10	24	5/10	33	6/10	31
<b>รวม = 10</b>	<b>336</b>	<b>10</b>	<b>407</b>	<b>10</b>	<b>393</b>
<b>รวมนักเรียนระดับชั้นมัธยมศึกษาตอนปลาย</b>					<b>1,136</b>

อัตรากำลังบุคลากร ปีงบประมาณ 2558

ตำแหน่ง	จำนวน			วิทยฐานะ					
	ชาย	หญิง	รวม	ครูผู้ช่วย	คศ.1	คศ.2	คศ.3	คศ.4	รวม
ผู้อำนวยการโรงเรียน	1	-	1	-	-	-	1	-	1
รองผู้อำนวยการโรงเรียน	1	3	4	-	-	-	4	-	4
กลุ่มสาระฯวิทยาศาสตร์	5	10	15	-	5	2	8	-	15
กลุ่มสาระฯคณิตศาสตร์	3	12	15	-	5	2	8	-	15
กลุ่มสาระฯภาษาไทย	1	8	9	1	1	2	5	-	9
กลุ่มสาระฯสังคมศึกษาฯ	3	12	15	-	3	1	11	-	15
กลุ่มสาระฯภาษาต่างประเทศ	1	16	17	-	5	3	9	-	17
กลุ่มสาระฯศิลปะ	3	3	6	-	1	-	5	-	6
กลุ่มสาระฯการงานอาชีพฯ	10	24	34	-	2	5	27	-	34
กลุ่มสาระฯสุขศึกษาฯ	5	4	9	-	1	1	7	-	9
ลูกจ้างประจำ	5	1	6	-	-	-	-	-	-
ลูกจ้างชั่วคราวจ้างสอน (ไทย)	3	12	15	-	-	-	-	-	-
ลูกจ้างชั่วคราวต่างชาติ	2	3	5	-	-	-	-	-	-
ลูกจ้างชั่วคราวสำนักงาน	1	9	10	-	-	-	-	-	-
ลูกจ้างชั่วคราว	10	3	13	-	-	-	-	-	-
<b>รวม</b>	<b>54</b>	<b>120</b>	<b>174</b>	<b>1</b>	<b>23</b>	<b>16</b>	<b>85</b>	<b>-</b>	<b>125</b>

ข้อมูลวันที่ 1 ตุลาคม 2557



### ทำเนียบผู้บริหาร

นายถนอม	ตะกุดแก้ว	ผู้อำนวยการโรงเรียนศรีวิชัยวิทยา ตั้งแต่ พ.ศ.2517 – พ.ศ.2531
ว่าที่ร้อยตรีสมบุญ	จันทร์วังพรหม	ผู้อำนวยการโรงเรียนศรีวิชัยวิทยา ตั้งแต่ พ.ศ.2531 – พ.ศ.2537
นายไอศถ	ทองมี	ผู้อำนวยการโรงเรียนศรีวิชัยวิทยา ตั้งแต่ พ.ศ.2537 – พ.ศ.2543
นายประยูร	ศิริอรุณรัตน์	ผู้อำนวยการโรงเรียนศรีวิชัยวิทยา ตั้งแต่ พ.ศ.2543 – พ.ศ.2545
นายชัยรัตน์	เผติมรอด	ผู้อำนวยการโรงเรียนศรีวิชัยวิทยา ตั้งแต่ พ.ศ.2545 – พ.ศ.2549
นางทิพวรรณ	ยิ้มสวัสดิ์	ผู้อำนวยการโรงเรียนศรีวิชัยวิทยา ตั้งแต่ พ.ศ.2549 – พ.ศ.2555
ดร.จตุรงค์	อินทรรุ่ง	ผู้อำนวยการโรงเรียนศรีวิชัยวิทยา ตั้งแต่ พ.ศ.2555 – พ.ศ.2557
ดร.อาคม	มากมีทรัพย์	ผู้อำนวยการโรงเรียนศรีวิชัยวิทยา ตั้งแต่ พ.ศ.2557 – ปัจจุบัน

### คณะกรรมการสถานศึกษาขั้นพื้นฐาน โรงเรียนศรีวิชัยวิทยา

รศ.ไพรัช	พันธุ์ชาติรี	ผู้ทรงคุณวุฒิ	ประธานกรรมการ
พระครูธรรมธรพรหมลิขิต		ผู้แทนพระภิกษุสงฆ์	กรรมการ
พระปลัดพลาธิป กตกุสโล		ผู้แทนพระภิกษุสงฆ์	กรรมการ
นางกาญจนา	วังถนอมศักดิ์	ผู้ทรงคุณวุฒิ	กรรมการ
นายสงคราม	เสือกลิ่น	ผู้ทรงคุณวุฒิ	กรรมการ
นางสุมาลย์	เกิดฤทธิ์	ผู้ทรงคุณวุฒิ	กรรมการ
นายประพัฒน์	วีวทองชุ่ม	ผู้ทรงคุณวุฒิ	กรรมการ
นายจิระ	สุวรรณศรี	ผู้ทรงคุณวุฒิ	กรรมการ
นายณรงค์ฤทธิ์	ชินสะเก้อ	ผู้แทนผู้ประกอบการ	กรรมการ
นายปิยะ	รอดบำเรอ	ผู้แทนครู	กรรมการ
นายจรูญ	ดาราสม	ผู้แทนศิษย์เก่า	กรรมการ
นายธนวัฒน์	โชคเฉลิมวงศ์	ผู้แทนองค์กรชุมชน	กรรมการ
นายมานพ	เปี่ยมคล้า	ผู้แทนองค์กรปกครองส่วนท้องถิ่น	กรรมการ
นายอาคม	มากมีทรัพย์	ผู้อำนวยการโรงเรียน	กรรมการและเลขานุการ

โรงเรียนศรีวิชัยวิทยา ได้รับความอนุเคราะห์และสนับสนุนกิจการของโรงเรียนจากหน่วยงานต่าง ๆ ดังนี้

1. คณะกรรมการพัฒนาโรงเรียนและชุมชน เริ่มตั้งแต่ก่อตั้งโรงเรียนเรื่อยมาจนถึงปัจจุบันได้ขออนุมัติก่อตั้งเป็น “สมาคมผู้ปกครอง ครู และศิษย์เก่าโรงเรียนศรีวิชัยวิทยา” เมื่อ พ.ศ.2533 เป็นต้นมา
2. มูลนิธิศรีวิชัยเพื่อการศึกษาตั้งขึ้นเมื่อ พ.ศ.2532 เพื่อพิจารณาให้ทุนการศึกษาแก่นักเรียน
3. วัดวังตะกุกและวัดใหม่ปิ่นเกลียว อำเภอเมืองนครปฐม จังหวัดนครปฐม อนุเคราะห์ที่ดินในการก่อสร้างโรงเรียน
4. สโมสรโรตารีนครปฐมอุปถัมภ์เครื่องทำน้ำเย็น เครื่องกรองน้ำดื่ม ห้องปฏิบัติการทางภาษา รถยนต์ และห้องโสตทัศนศึกษาเฉลิมพระเกียรติ
5. สมาคมผู้ปกครอง ครู และศิษย์เก่าโรงเรียนศรีวิชัยวิทยาบริจาคเครื่องคอมพิวเตอร์และจัดสร้าง “ห้องคอมพิวเตอร์กาญจนาภิเษก”
6. สโมสรโรตารีนครปฐมร่วมกับสโมสรอินเตอร์แรคท์โรงเรียนศรีวิชัยวิทยาจัดหารายได้เพื่อปรับปรุงห้องปกครองและห้องโสตทัศนศึกษาเฉลิมพระเกียรติโรงเรียนศรีวิชัยวิทยา”
7. สมาคมผู้ปกครอง ครูและศิษย์เก่าโรงเรียนศรีวิชัยวิทยา คณะกรรมการสถานศึกษาขั้นพื้นฐานโรงเรียนร่วมกับคณะครู อาจารย์ ลูกจ้างประจำและนักเรียนโรงเรียนศรีวิชัยวิทยาร่วมกันจัดทำบุญถวายผ้าป่าเพื่อการศึกษาสร้างห้องประชุมเฉลิมพระเกียรติ 75 พรรษา
8. องค์การบริหารส่วนตำบลวังตะกุก สนับสนุนงบประมาณในการปรับปรุงห้องแนะแนว
9. สมาคมผู้ปกครอง ครูและศิษย์เก่าโรงเรียนศรีวิชัยวิทยาบริจาคเครื่องคอมพิวเตอร์และจัดสร้าง “ห้องคอมพิวเตอร์ 4”
10. สโมสรโรตารีนครปฐม และสมาคมผู้ปกครอง ครูและศิษย์เก่าโรงเรียนศรีวิชัยวิทยาสสนับสนุนงบประมาณสร้างเครื่องกรองน้ำ
11. สมาคมผู้ปกครอง ครูและศิษย์เก่าโรงเรียนศรีวิชัยวิทยาบริจาคเครื่องคอมพิวเตอร์ 1 ชุด
12. สมาคมผู้ปกครอง ครูและศิษย์เก่าโรงเรียนศรีวิชัยวิทยา สนับสนุนงบประมาณสร้างห้องน่านักเรียนชาย 2 หลัง
13. สมาคมผู้ปกครอง ครูและศิษย์เก่าโรงเรียนศรีวิชัยวิทยาสสนับสนุนงบประมาณสร้างหลังคาคลุมทางเดินกว้าง 2.30 เมตร สูง 2.70 เมตร และยาว 162 เมตร
14. สมาคมผู้ปกครอง ครูและศิษย์เก่าโรงเรียนศรีวิชัยวิทยาสสนับสนุนงบประมาณปรับปรุงโรงอาหาร
15. องค์การบริหารส่วนจังหวัดนครปฐมสนับสนุนงบประมาณสร้างห้องศูนย์อัจฉริยภาพ (Resource Center) จำนวน 2 ห้อง
16. องค์การบริหารส่วนจังหวัดนครปฐม สนับสนุนงบประมาณในการจัดซื้อเครื่องคอมพิวเตอร์พร้อมโปรแกรมสื่อการเรียนการสอนพร้อมติดตั้งขนาดห้องเรียนสำหรับนักเรียน 40 คน

17. บริษัททีโอทีจำกัด (มหาชน) จังหวัดนครปฐม สนับสนุนงบประมาณจัดซื้อเครื่องคอมพิวเตอร์ จำนวน 5 ชุด
18. ครอบคลุมแยมจันบริจาคพระพุทธรูปจำนวน 1 องค์ และจัดประดิษฐานที่บริเวณลานธรรมที่จัดสร้างโดยเงินรางวัลโรงเรียนคุณธรรมจริยธรรมดีเด่น
19. สมาคมผู้ปกครอง ครู และศิษย์เก่าโรงเรียนศรีวิชัยวิทยา สนับสนุนงบประมาณจัดซื้อเครื่องถ่ายเอกสาร และจัดเรียงเอกสารจำนวน 1 เครื่อง
20. โรงเรียนวัดสว่างอารมณ์ บริจาคคอมพิวเตอร์เพื่อการเรียนการสอนจำนวน 7 ชุด
21. สมาคมผู้ปกครอง ครูและศิษย์เก่าโรงเรียนศรีวิชัยวิทยาสสนับสนุนงบประมาณในการจัดซื้อและติดตั้งเครื่องฉายโปรเจคเตอร์
22. สมาคมผู้ปกครอง ครูและศิษย์เก่าโรงเรียนศรีวิชัยวิทยาสสนับสนุนงบประมาณในการพัฒนาระบบเครือข่ายไร้สาย (Wiless) จำนวน 10 จุด
23. สมาคมผู้ปกครอง ครูและศิษย์เก่าโรงเรียนศรีวิชัยวิทยาสสนับสนุนงบประมาณในการจัดซื้อและติดตั้งกล่องวงจรปิดจำนวน 24 เครื่อง

### ผลการประเมินคุณภาพภายนอกของสถานศึกษาโรงเรียนศรีวิชัยวิทยา รอบสาม

คณะผู้ประเมินจากสำนักงานรับรองมาตรฐานและประเมินคุณภาพการศึกษา (องค์การมหาชน) เมื่อวันที่ 18-20 มิถุนายน 2555 โดยคณะผู้ประเมินซึ่งสังกัดหน่วยประเมิน หจก. ยู.พี.ประเมินและพัฒนาคุณภาพการศึกษา มีรายนามดังนี้

- |                   |               |                      |
|-------------------|---------------|----------------------|
| 1. นายชัยวัฒน์    | จารุภัทร์สถาน | หัวหน้าคณะผู้ประเมิน |
| 2. นางชนานาถ      | จตุรานนท์     | ผู้ประเมิน           |
| 3. ดร.เตื่อนจิตต์ | จิตต์อารี     | ผู้ประเมิน           |
| 4. นางปทิตตา      | นามะศิริ      | ผู้ประเมิน           |
| 5. นางภรณ์        | ศิลาพัฒน์     | ผู้ประเมิน           |

ซึ่งการประเมินจะประเมิน 3 กลุ่มตัวบ่งชี้ คือ กลุ่มตัวบ่งชี้พื้นฐาน กลุ่มตัวบ่งชี้อัตลักษณ์ และกลุ่มตัวบ่งชี้มาตรการส่งเสริม ซึ่งสรุปผลการประเมินโดยภาพรวมตามรายมาตรฐานดังต่อไปนี้

ผลการประเมินคุณภาพภายนอกกรอบสาม จำแนกตามกลุ่มตัวบ่งชี้ ระดับการศึกษาขั้นพื้นฐาน

การศึกษาขั้นพื้นฐาน : มัธยมศึกษา	น้ำหนัก (คะแนน)	คะแนน ที่ได้	ระดับคุณภาพ
<b>กลุ่มตัวบ่งชี้พื้นฐาน</b>			
ตัวบ่งชี้ที่ 1 ผู้เรียนมีสุขภาพกายและสุขภาพจิตที่ดี	10.00	9.49	ดีมาก
ตัวบ่งชี้ที่ 2 ผู้เรียนมีคุณธรรม จริยธรรมและค่านิยมที่พึงประสงค์	10.00	9.43	ดีมาก
ตัวบ่งชี้ที่ 3 ผู้เรียนมีความใฝ่รู้ และเรียนรู้อย่างต่อเนื่อง	10.00	8.41	ดี
ตัวบ่งชี้ที่ 4 ผู้เรียนคิดเป็น ทำเป็น	10.00	9.17	ดีมาก
ตัวบ่งชี้ที่ 5 ผลสัมฤทธิ์ทางการเรียนของผู้เรียน	20.00	7.31	พอใช้
ตัวบ่งชี้ที่ 6 ประสิทธิภาพของการจัดการเรียนการสอนที่เน้นนักเรียนเป็นสำคัญ	10.00	9.00	ดีมาก
ตัวบ่งชี้ที่ 7 ประสิทธิภาพของการบริหารจัดการและการพัฒนาสถานศึกษา	5.00	5.00	ดีมาก
ตัวบ่งชี้ที่ 8 พัฒนาการของการประกันคุณภาพภายในโดยสถานศึกษาและต้นสังกัด	5.00	4.65	ดีมาก
<b>กลุ่มตัวบ่งชี้อัตลักษณ์</b>			
ตัวบ่งชี้ที่ 9 ผลการพัฒนาให้บรรลุตามปรัชญา ปณิธาน/วิสัยทัศน์ พันธกิจ และวัตถุประสงค์ของการจัดตั้งสถานศึกษา	5.00	5.00	ดีมาก
ตัวบ่งชี้ที่ 10 ผลการพัฒนาตามจุดเน้นและจุดเด่นที่ส่งผลสะท้อนเป็นเอกลักษณ์ของสถานศึกษา	5.00	5.00	ดีมาก
<b>กลุ่มตัวบ่งชี้มาตรการส่งเสริม</b>			
ตัวบ่งชี้ที่ 11 ผลการดำเนินงานโครงการพิเศษเพื่อส่งเสริมบทบาทของสถานศึกษา	5.00	5.00	ดีมาก
ตัวบ่งชี้ที่ 12 ผลการส่งเสริมพัฒนาสถานศึกษาเพื่อยกระดับมาตรฐาน รักษามาตรฐาน และพัฒนาสู่ความเป็นเลิศที่สอดคล้องกับแนวทางการปฏิรูปการศึกษา	5.00	5.00	ดีมาก
<b>คะแนนรวม</b>	<b>100.00</b>	<b>82.46</b>	<b>ดี</b>

สรุปผลการจัดการศึกษาระดับการศึกษาขั้นพื้นฐานของสถานศึกษาโดยรวม

สมควรรับรองมาตรฐานการศึกษา

ไม่สมควรรับรองมาตรฐานการศึกษา

ตารางแสดงคะแนนเฉลี่ยผลสัมฤทธิ์ทางการเรียนของโรงเรียนศรีวิชัยวิทยา  
ระดับชั้นมัธยมศึกษาปีที่ 3 ที่ได้คะแนนค่าเฉลี่ย O - NET ปีการศึกษา 2554 - 2556

วิชา	ผลการทดสอบ O - NET ของโรงเรียนศรีวิชัยวิทยา		
	ปีการศึกษา 2554	ปีการศึกษา 2555	ปีการศึกษา 2556
ภาษาไทย	43.45	53.24	43.15
คณิตศาสตร์	28.19	25.74	23.01
วิทยาศาสตร์	27.90	31.68	35.01
สังคมศึกษา	38.24	44.92	38.05
สุขศึกษาฯ	48.47	56.29	57.32
ศิลปะ	40.63	42.24	42.11
การงานอาชีพฯ	44.80	46.82	44.62
ภาษาต่างประเทศ	26.39	26.60	27.87

ตารางแสดงคะแนนเฉลี่ยผลสัมฤทธิ์ทางการเรียนของโรงเรียนศรีวิชัยวิทยา  
ระดับชั้นมัธยมศึกษาปีที่ 6 ที่ได้คะแนนค่าเฉลี่ย O - NET ปีการศึกษา 2554 - 2556

วิชา	ผลการทดสอบ O - NET ของโรงเรียนศรีวิชัยวิทยา		
	ปีการศึกษา 2554	ปีการศึกษา 2555	ปีการศึกษา 2556
ภาษาไทย	39.47	43.50	46.04
คณิตศาสตร์	19.34	19.37	17.15
วิทยาศาสตร์	26.11	28.91	28.77
สังคมศึกษา	30.94	34.69	31.40
สุขศึกษาฯ	53.66	52.67	61.92
ศิลปะ	27.10	32.75	27.84
การงานอาชีพฯ	50.11	44.38	49.20
ภาษาต่างประเทศ	18.27	19.07	22.16

ที่มา : งานวัดผล กลุ่มบริหารงานวิชาการโรงเรียนศรีวิชัยวิทยา